

Limite amministrativo Monza

Sucettività al fenomeno degli occhi pollini (PTCP)

Idoneità all'infiltrazione

- Alta / Molto alta
- Media
- Bassa / Molto bassa

Adatto

Poco adatto

Non adatto

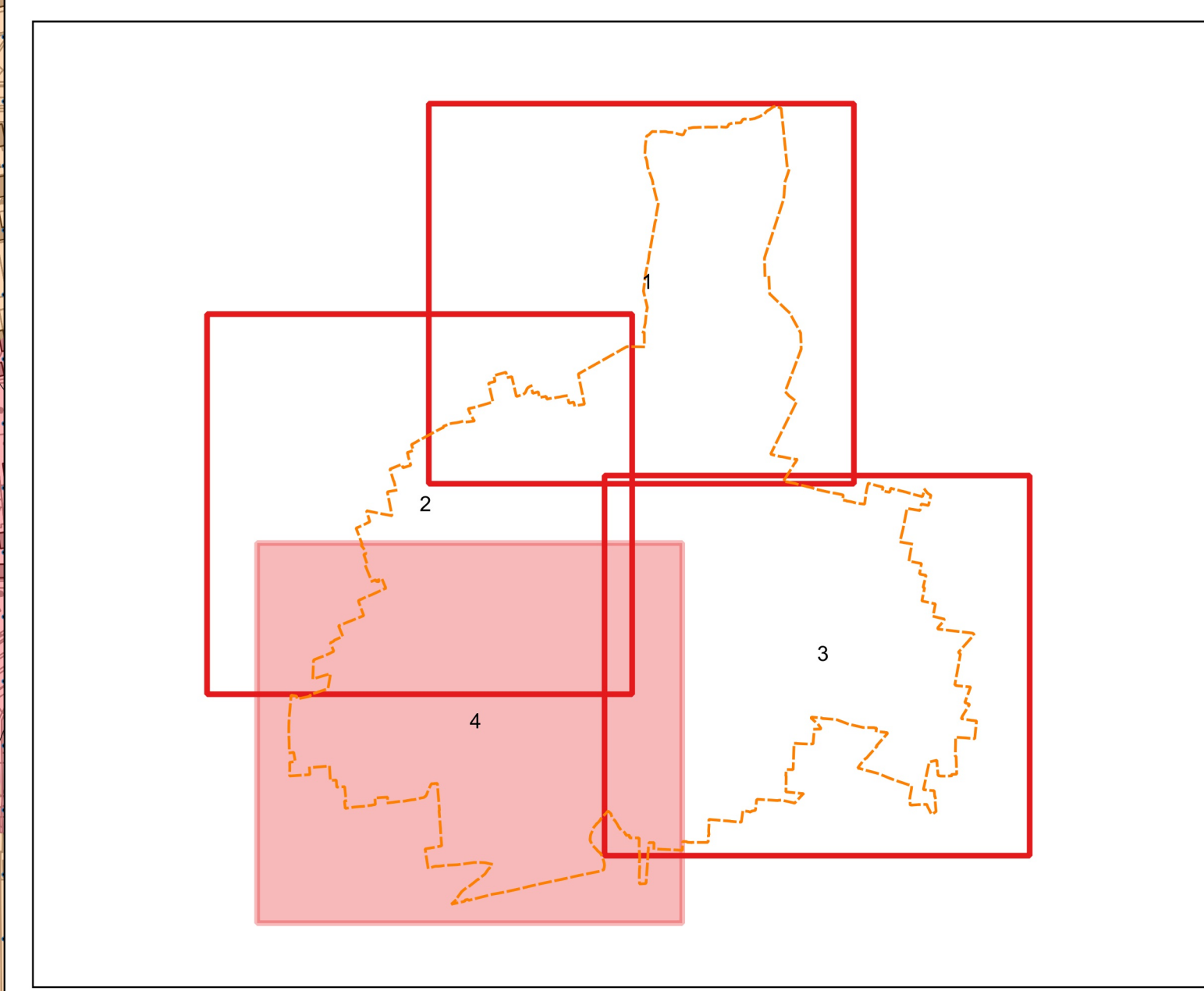

BrianzAcque

COMUNE DI MONZA
PROVINCIA DI MONZA E DELLA BRIANZA

progetto: **STUDIO COMUNALE DI GESTIONE DEL RISCHIO IDRAULICO**
R.R. 23 NOV. 2017 N.7 (DOCUMENTO SEMPLIFICATO)

Stato elaborato: **CARTA DELLE PORZIONI DEL TERRITORIO NON ADATTE O POCO ADATTE ALL'INFILTRAZIONE**

Settore Progettazione e Pianificazione Territoriale
Via G. Mazzini, 41 - 20871 Vimercate (MB)
tel. 039.859960 prog@brianzacqua.it

Disegnato: **Dot. Ing. Massimiliano Ferazzini**
Documento informatico firmato digitalmente ai sensi del T.U. 445/2000 e del D.Lgs. 82/2005 a ripetersi nome cognome

Cod. commessa: **FOTC192543**

Supporto: **RTP J+S srl (cooperativa) - STUDIO SPS srl - Idrosistemi srl (azienda)**
UNIMI-AGRARIA, UNIMI-BICOCCA, UNIBS-DICATAM, INU-LOMBARDIA
Documento informatico firmato digitalmente ai sensi del T.U. 445/2000 e del D.Lgs. 82/2005 e ripetersi nome

data: **Novembre 2020**

Webbato:

3					
2					
1					
0	1:2000	Firma elettronica	data	BICOCCA	DEI
				rischio	20/09/2020

A4.4

Il presente documento non può essere riprodotto, spedito o altrimenti pubblicato, in tutto o in parte, senza il consenso scritto di BrianzAcque srl. Ogni utilizzo non autorizzato sarà perseguito a norma di legge. This document may not be copied, reprinted or published without the prior written consent of BrianzAcque srl. Unauthorized use will be prosecuted by law.

